

# Organigramm der Agentur für Arbeit Kempten-Memmingen

Stand: 01.02.2025

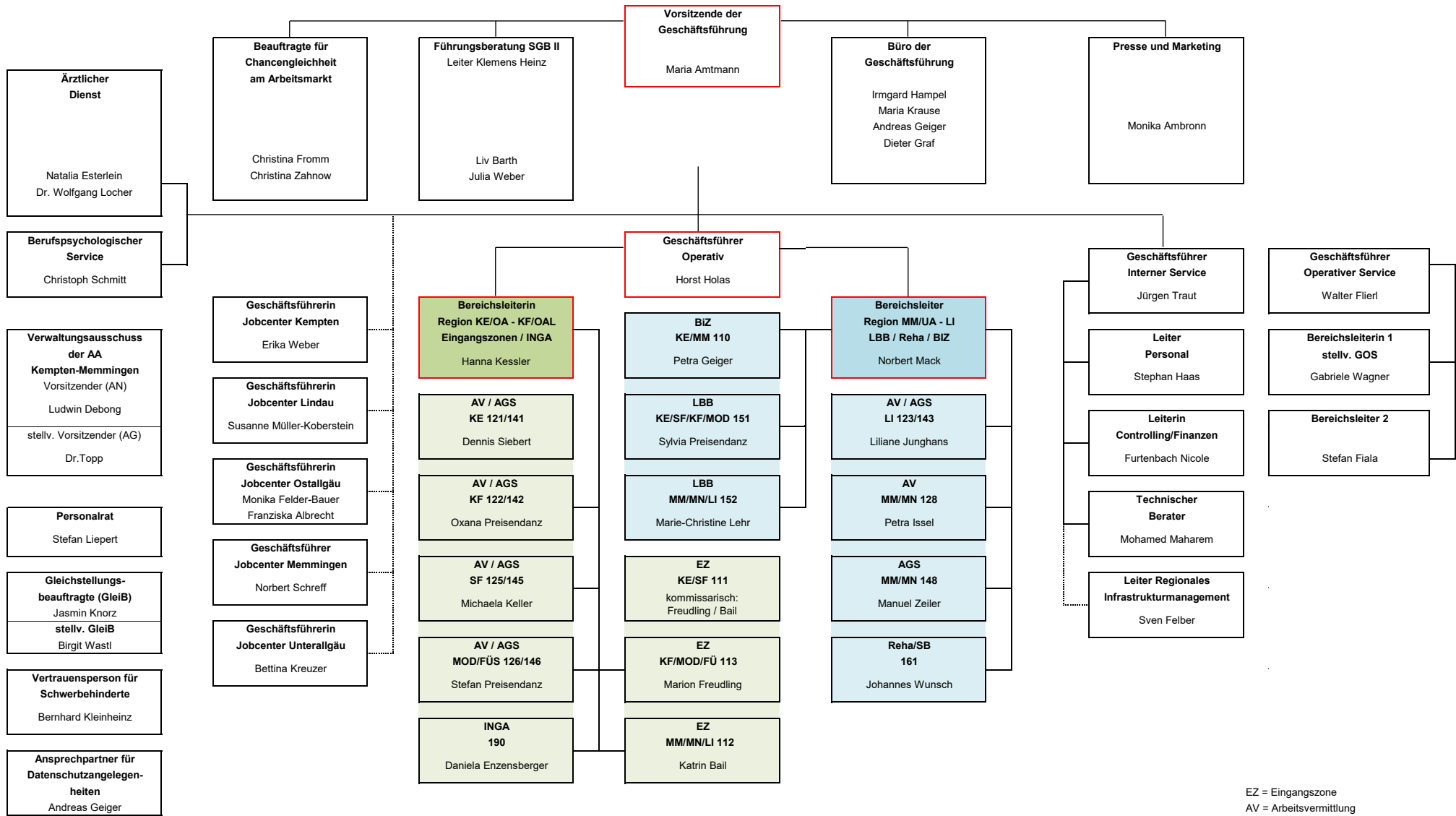

EZ = Eingangszone  
 AV = Arbeitsvermittlung  
 LBB = Lebensbegleitende Beratung  
 Reha/SB = Rehabilitation/Schwerbeh.  
 INGA = Interne ganzheitliche Integrationsberatung  
 BiZ = Berufsinformations Zentrum

Die im Organigramm abgebildete Organisation dient der Information über die Ansprechpartner dieser Dienststelle.  
Sie stellt keine Ableitung der Dienst- und Fachaufsicht dar.

Hierarchische Zuordnung	Textzuordnung	Tätigkeit	Name
1.	Vorsitzende der Geschäftsführung: Maria Amtmann	Vorsitzende der Geschäftsführung	Maria Amtmann
1.1. Stabstelle	Büro der Geschäftsführung: Irmgard Hampel, Maria Krause, Andreas Geiger, Dieter Graf	Büro der Geschäftsführung	Irmgard Hampel
1.1. Stabstelle	Büro der Geschäftsführung: Irmgard Hampel, Maria Krause, Andreas Geiger, Dieter Graf	Büro der Geschäftsführung	Maria Krause
1.1. Stabstelle	Büro der Geschäftsführung: Irmgard Hampel, Maria Krause, Andreas Geiger, Dieter Graf	Büro der Geschäftsführung	Andreas Geiger
1.1. Stabstelle	Büro der Geschäftsführung: Irmgard Hampel, Maria Krause, Andreas Geiger, Dieter Graf	Büro der Geschäftsführung	Dieter Graf
1.2. Stabstelle	Führungsberatung SGB II: Leiter Klemens Heinz, Liv Barth, Julia Weber	Führungsberatung SGB II	Leiter Klemens Heinz
1.2. Stabstelle	Führungsberatung SGB II: Leiter Klemens Heinz, Liv Barth, Julia Weber	Führungsberatung SGB II	Liv Barth
1.2. Stabstelle	Führungsberatung SGB II: Leiter Klemens Heinz, Liv Barth, Julia Weber	Führungsberatung SGB II	Julia Weber
1.3. Stabstelle	Presse und Marketing: Monika Ambronn	Presse und Marketing	Monika Ambronn
1.4. Stabstelle	Beauftragte für Chancengleichheit am Arbeitsmarkt: Christina Fromm, Christina Zahnow	Beauftragte für Chancengleichheit am Arbeitsmarkt	Christina Fromm
1.4. Stabstelle	Beauftragte für Chancengleichheit am Arbeitsmarkt: Christina Fromm, Christina Zahnow	Beauftragte für Chancengleichheit am Arbeitsmarkt	Christina Zahnow
1.5.	Geschäftsführer Operativ: Horst Holas	Geschäftsführer Operativ	Horst Holas
1.5.1.	Bereichsleiterin Region KE/OA - KF/OAL Eingangszonen / INGA: Hanna Kessler	Bereichsleiterin Region KE/OA - KF/OAL Eingangszonen / INGA	Hanna Kessler
1.5.1.1.	Teamleiter AV / AGS KF 122/142: Oxana Preisendanz	Teamleiter AV / AGS KF 122/142	Oxana Preisendanz
1.5.1.2.	Teamleiterin LBB MM/MN/LI 152: Marie-Christine Lehr	Teamleiterin LBB MM/MN/LI 152	Marie-Christine Lehr
1.5.1.3.	Teamleiterin AV / AGS SF 125/145: Michaela Keller	Teamleiterin SF 125/145 Michaela Keller	Michaela Keller
1.5.1.4.	Teamleiterin EZ KE/SF 111: kommissarisch: Freudling / Bail	Teamleiterin EZ KE/SF 111	kommissarisch: Freudling / Bail
1.5.1.5.	Teamleiter AV / AGS MOD/FÜS 126/146: Stefan Preisendanz	Teamleiter AV / AGS MOD/FÜS 126/146	Stefan Preisendanz
1.5.1.6.	Teamleiterin EZ KF/MOD/FÜ 113 : Marion Freudling	Teamleiterin EZ KF/MOD/FÜ 113	Marion Freudling
1.5.1.7.	Teamleiterin INGA 190: Daniela Enzensberger	Teamleiterin INGA 190	Daniela Enzensberger
1.5.1.8.	Teamleiter EZ MM/MN/LI 112 : Katrin Bail	Teamleiter EZ MM/MN/LI 112	Katrin Bail
1.5.2.	Bereichsleiter Region MM/UA - LI LBB / Reha / BIZ: Norbert Mack	Bereichsleiter Region MM/UA - LI LBB / Reha / BIZ	Norbert Mack
1.5.2.1.	Teamleiterin BIZ KE/MM 110: Petra Geiger	Teamleiterin BIZ KE/MM 110	Petra Geiger
1.5.2.2.	Teamleiter LBB: KE/SF/KF/MOD 151: Sylvia Preisendanz	LBB	Sylvia Preisendanz
1.5.2.3.	Teamleiter AV / AGS LI 123/143: Liliane Junghans	Teamleiter AV / AGS LI 123/143	Liliane Junghans
1.5.2.4.	Teamleiter AV MM/MN 128: Petra Issel	Teamleiter AV MM/MN 128	Petra Issel
1.5.2.5.	Teamleiter AGS MM/MN 148: Manuel Zeiler	Teamleiter AGS MM/MN 148	Manuel Zeiler
1.5.2.6.	Teamleiter Reha/SB 161: Johannes Wunsch	Teamleiter Reha/SB 161	Johannes Wunsch
1.6.	Ärztlicher Dienst: Natalia Esterlein, Dr. Wolfgang Locher	Ärztlicher Dienst	Natalia Esterlein
1.6.	Ärztlicher Dienst: Natalia Esterlein, Dr. Wolfgang Locher	Ärztlicher Dienst	Dr. Wolfgang Locher
1.7.	Berufspsychologischer Service: Christoph Schmitt	Berufspsychologischer Service	Christoph Schmitt
1.8.	Geschäftsführer Interner Service: Jürgen Traut	Geschäftsführer Interner Service	Jürgen Traut
1.8.1	Leiter Personal: Stephan Haas	Leiter Personal	Stephan Haas
1.8.2	Leiterin Controlling/Finanzen: Furtenbach Nicole	Leiterin Controlling/Finanzen	Furtenbach Nicole
1.8.3	Technischer Berater: Mohamed Maharem	Technischer Berater	Mohamed Maharem
1.8.4	Leiter Regionales Infrastrukturmanagement: Sven Felber	Leiter Regionales Infrastrukturmanagement	Sven Felber
1.9. Trägerschaft	Geschäftsführerin Jobcenter Kempten: Erika Weber	Geschäftsführerin Jobcenter Kempten	Erika Weber
1.10. Trägerschaft	Geschäftsführerin Jobcenter Lindau: Susanne Müller-Koberstein	Geschäftsführerin Jobcenter Lindau	Susanne Müller-Koberstein
1.11. Trägerschaft	Geschäftsführerin Jobcenter Ostallgäu: Monika Felder-Bauer	Geschäftsführerin Jobcenter Ostallgäu	Monika Felder-Bauer
1.11. Trägerschaft	Geschäftsführerin Jobcenter Ostallgäu: Franziska Albrecht	Geschäftsführerin Jobcenter Ostallgäu	Franziska Albrecht
1.12. Trägerschaft	Geschäftsführer Jobcenter Memmingen: Norbert Schreff	Geschäftsführer Jobcenter Memmingen	Norbert Schreff
1.13. Trägerschaft	Geschäftsführerin Jobcenter Unterallgäu: Bettina Kreuzer	Geschäftsführerin Jobcenter Unterallgäu	Bettina Kreuzer
2.	Geschäftsführer Operativer Service: Walter Flierl	Geschäftsführer Operativer Service	Walter Flierl
2.1.	Bereichsleiterin 1, stellv. GOS: Gabriele Wagner	Bereichsleiterin 1, stellv. GOS	Gabriele Wagner
2.2.	Bereichsleiter 2: Stefan Fiala	Bereichsleiter 2	Stefan Fiala
3.	Verwaltungsausschuss der AA Kempten-Memmingen, Vorsitzender (AN): Ludwin Debong	Verwaltungsausschuss Vorsitzender (AN)	Ludwin Debong
3.	Verwaltungsausschuss der AA Kempten-Memmingen, stellv. Vorsitzender (AG): Dr.Topp	Verwaltungsausschuss stellv. Vorsitzender (AG)	Dr.Topp
4.	Personalrat: Stefan Liepert	Verwaltungsausschuss stellv. Vorsitzender (AG)	Stefan Liepert
5.1.	Gleichstellungs-beauftragte (GleiB): Jasmin Knorz	Gleichstellungs-beauftragte (GleiB)	Jasmin Knorz
5.2.	stellv. GleiB: Birgit Wastl	stellv. GleiB	Birgit Wastl
6.	Vertrauensperson für Schwerbehinderte: Bernhard Kleinheinz	Vertrauensperson für Schwerbehinderte	Bernhard Kleinheinz
7.	Ansprechpartner für Datenschutzangelegenheiten: Andreas Geiger	Ansprechpartner für Datenschutzangelegenheiten	Andreas Geiger